Connecticut's Birth to Three System

نظرة عامة

يُوفر **Connecticut's Birth to Three System** (نظام من الولادة حتى سن الثالثة في ولاية كونيتيكت) الدعم للعائلات التي يمكن أن تكون قلقة بشأن نمو أطفالهم، لا سيما ما يتعلق بما إذا كان الطفل لا يصل إلى مراحل النمو الأساسية. ويمكن لفريق برنامج **Birth To Three**، من خلال التقييم الذي يخضع له الطفل، أن يساعدك في الإجابة عن أي أسئلة لديك بشأن مخاوفك، وتقديم وسائل دعم محددة لطفلك وأسرتك، إذا كنتم مؤهلين. يمكن أن تتضمن **Early Intervention Services and Supports** (خدمات ودعم التدخل المبكر)، على نحو ما هو موضح في القسم **C** (ج) من **Individuals with Disabilities Education Act** (IDEA، قانون تعليم الأفراد ذوي الإعاقة) علاج النمو، وعلاج النطق، والعلاج الطبيعي، والعلاج الوظيفي، وعلاج السمع، والتغذية، وغير ذلك كثير.

لقد اتخذت بالفعل خطوة أولى مهمة للغاية من خلال الاتصال بخدمة Child Development 211 وتحديد موعد لزيارة الطفل وإجراء تقييم تحديد الأهلية لتلقي الخدمات التي يوفرها برنامج Birth to Three الذي تلقى طلب الإحالة الخاص بك.

يكون الاشتراك في برنامج Birth to Three System تطوعيًّا بشكلٍ دائم، ويمكنك سحب موافقتك في أي وقت. للحصول على معلومات حول عمليات الموافقة المستنيرة، والسرية، والوساطة، يُرجى الاطلاع على كتيب حقوق أولياء الأمور من خلال زيارة الموقع التالي:
www.birth23.org/families/rights

للحصول على قائمة بالمصطلحات الواردة في المسرد، وتاريخ برنامج Birth to Three، وأوجه الدعم الأخرى، يُرجى زيارة الموقع التالي:
www.birth23.org

Connecticut Birth to Three System

OEC

ما يجب توقعه في تقييمك

نظرة عامة على زيارة التقييم

- تُجرى زيارة التقييم عادةً في منزلك إذا كان هذا هو المكان الذي تشعر فيه أنت وطفلك براحة أكبر، أو في بيئة مجتمعية أخرى من اختيارك.
- يمكنك اختيار اليوم والوقت المناسبين لك ولعائلتك لاستقبال الزيارة.
  فكر في أفضل وقت لك ولطفلك في اليوم، يكون الطفل فيه مستيقظًا ومنتبهًا.
- يجب أن يكون أحد الوالدين على الأقل موجودًا أثناء إجراء التقييم، لكننا نرحب بمشاركة العديد من مقدمي الرعاية.
- سيقوم اثنان من مسؤولي التقييم من تخصصين مختلفين بتقييم طفلك لتحديد ما إذا كان يعاني من تأخر كبير في النمو.
- سيرشدك فريق برنامج Birth to Three المعني بك خلال التقييم، خطوة بخطوة. وسيتفاعل أعضاء الفريق مع طفلك ويراقبونه؛ ويطرحون عليك أسئلة حول سجل معلومات طفلك وأي مخاوف قد تشغل بالك؛ ويساعدونك على استكمال أي معاملات ورقية.

قبل إجراء التقييم

خذ بعض الوقت قبل الموعد المحدد للتفكير فيما يلي:

- سجل المرحلة السابقة للولادة الخاص بطفلك؛
- ولادة طفلك؛
- سجل صحة طفلك ومراحل نموه؛
- أي تغييرات ذات أهمية حدثت في حياتك أو في حياة طفلك قد تؤدي إلى حدوث تغييرات في السلوك؛
- متى شعرت بالقلق لأول مرة بأن شيئًا ما قد لا يكون على ما يرام؛
- ومخاوفك الآن.

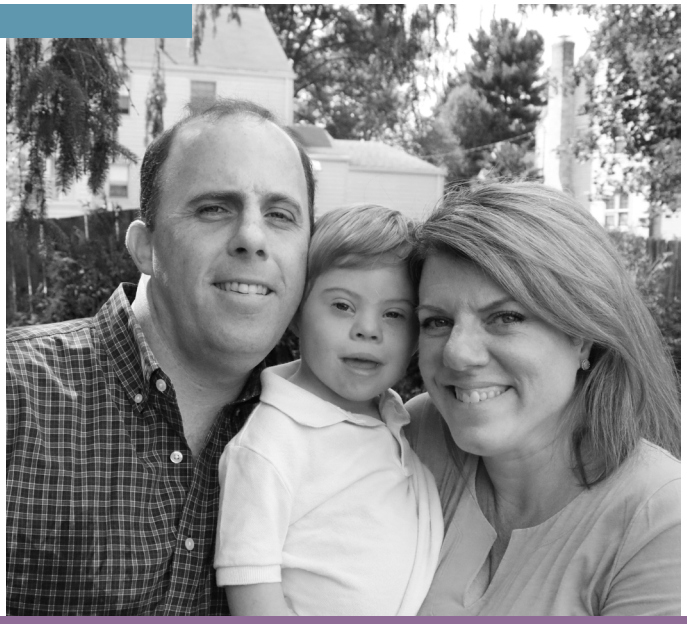

Connecticut Birth to Three System

OEC

ما يجب توقعه في تقييمك

أثناء إجراء التقييم

مشاركة ولي الأمر

أنت جزء مهم من فريق التقييم! فاحرص على ما يلي:

- مساعدة طفلك على الشعور بالراحة أثناء زيارة التقييم.
- المساعدة في الأنشطة التي تستكشف قدرات طفلك.

سيقوم فريق التقييم التابع لبرنامج Birth To Three بتقييم خمسة مجالات من نمو طفلك، وهي كالتالي:

- النمو البدني، مثل البصر، والسمع، والحركة، والصحة؛
- ونمو مهارات التواصل، مثل الإشارة، وفهم كلماتك، والتعبير عن الأفكار؛
- والنمو التكيُّفي أو مهارات المساعدة الذاتية، مثل تناول الطعام، وارتداء الملابس؛
- ونمو المهارات المعرفية والإدراكية، مثل التفكير، والتعلُّم، والاستدلال؛
- والنمو الاجتماعي العاطفي، مثل الانسجام مع الآخرين، والتعبير عن المشاعر، وتكوين العلاقات.

- أبلغ الفريق بما إذا كان ما يشهدونه معتادًا من طفلك أم لا.
- قدِّم ردودًا دقيقة وصادقة على الأسئلة المتعلقة بنمو طفلك.
- ساعد الفريق على ملاحظة احتياجات طفلك ومواطن القوة الفريدة لديه.
- اطرح الأسئلة وقدِّم الآراء حول كيفية تقدم تقييم طفلك.

بعد إجراء التقييم

سيراجع الفريق، بعد التقييم، نتائج الاختبارات الموحدة المكتملة؛ والمعلومات التي تقدمها عن سجل طفلك ونموه؛ وأي تقارير وردت من مقدمي الخدمات الطبية، حتى يتم التوصل إلى قرار الأهلية للبرنامج.

يكون الاشتراك في برنامج Birth to Three System تطوعيًّا بشكلٍ دائم، ويمكنك سحب موافقتك في أي وقت. للحصول على معلومات حول عمليات الموافقة المستنيرة، والسرية، والوساطة، يُرجى الاطلاع على كتيب حقوق أولياء الأمور من خلال زيارة الموقع التالي: www.birth23.org/families/rights

للحصول على قائمة بالمصطلحات الواردة في المسرد، وتاريخ برنامج Birth to Three، وأوجه الدعم الأخرى، يُرجى زيارة الموقع التالي: www.birth23.org

الأهلية

نظرة عامة

هناك حالتان تثبت فيهما الأهلية:

- إذا كان طفلك يعاني من حالة طبية مؤكدة، والتي من المتوقع أن تؤدي إلى حدوث تأخر في النمو، فسيصبح مؤهلاً بشكلٍ تلقائي؛
- إكمال تقييم الأهلية بواسطة فريق من تخصصين مختلفين (على سبيل المثال، علاج النطق والعلاج الطبيعي)، بحيث يُظهر التقييم تأخُّرًا كبيرًا (انحرافان معياريان أقل من المتوسط) في مجال واحد من مجالات النمو، أو معاناة الطفل من تأخُّر معتدل (1,5 انحراف معياري أقل من المتوسط) في مجالين من مجالات النمو.

ستتم مراجعة تقرير التقييم معك بلغتك الأم، ولن يُعَدّ منتهيًا حتى تسنح لك الفرصة لقراءته والتأكد من صحته.

غير مؤهل

إذا اعتُبر طفلك غير مؤهل لتلقي خدمات برنامج Birth To Three، فهناك موارد أخرى متاحة لك، وهي كالتالي:

- يربط برنامج Help Me Grow الأطفال المعرضين للخطر بأشكال الدعم والخدمات.
  cdi.211ct.org/program/help-me-grow
- Sparkler هو تطبيق للهواتف النقالة يساعدك على فهم نمو طفلك فهمًا أفضل من خلال الاستفادة من مجموعة من الوسائل، مثل أداة إجراء الاستبيانات المعروفة باسم Ages & Stages Questionnaires®(ASQ)؛ والأنشطة الترفيهية للعب معًا؛ وتقارير التقدم؛ ونصائح وإجابات من خبراء في برنامج 211 لنمو الطفل أو المدرسة/مقدم الخدمات. **www.playsparkler.org/ct** استخدم الرمز: **CTFam**

يمكنك أيضًا طلب إحالة أخرى لطفلك مرة أخرى بعد مرور شهر على الأقل على التقييم السابق.

إذا لم توافق على نتائج تقييم الأهلية الصادرة عن برنامج Birth To Three، ولا يمكن تسوية ذلك من خلال التحدث مع البرنامج، فهناك طرق أخرى لحل النزاعات، وهي كالتالي:

- تقديم شكوى مكتوبة.
- طلب الوساطة.

يكون الاشتراك في برنامج Birth to Three System تطوعيًّا بشكلٍ دائم، ويمكنك سحب موافقتك في أي وقت. للحصول على معلومات حول عمليات الموافقة المستنيرة، والسرية، والوساطة، يُرجى الاطلاع على كتيب حقوق أولياء الأمور من خلال زيارة الموقع التالي: **www.birth23.org/families/rights**

للحصول على قائمة بالمصطلحات الواردة في المسرد، وتاريخ برنامج Birth to Three، وأوجه الدعم الأخرى، يُرجى زيارة الموقع التالي: **www.birth23.org**

Connecticut Birth to Three System

OEC

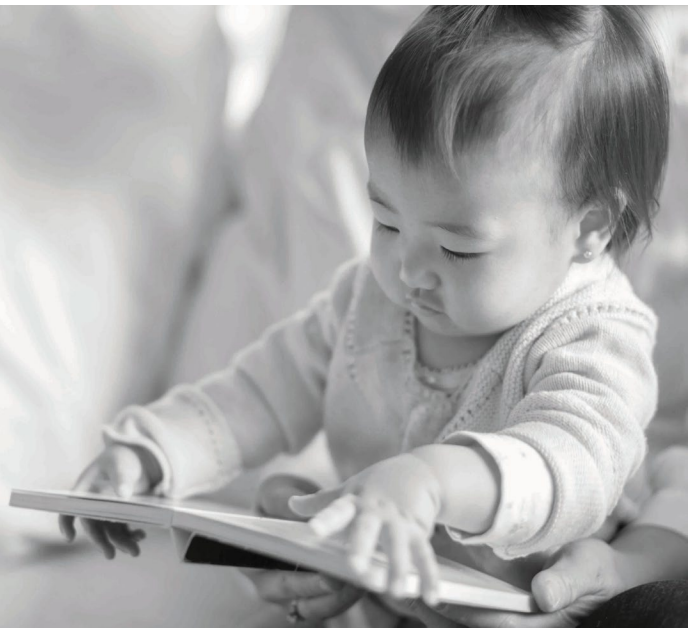

إذا كان الطفل مؤهلاً، فما الخطوات التالية؟

نظرة عامة

- بعد اتخاذ القرار بأهلية الطفل لتلقي الخدمات، سيتم تعيين منسق خدمات لك، والذي سيكون مرشدك خلال أنشطة التواصل مع الموارد المجتمعية.
- سيرشدك منسق الخدمات أنت وعائلتك وتوجيهك لوضع Family Service Plan (IFSP، خطة الخدمات الأسرية الفردية)، والتي ستشرح نتائج أنشطة الحياة الواقعية التي تسعى لتحقيقها لطفلك وعائلتك.
- تشرح خطة IFSP كيف، وأين، ومتى ستشارك أسرتك مع موظفي البرنامج لتحقيق تلك النتائج.

أوجه الدعم

- برنامج Birth to Three هو نظام من أوجه الدعم المختلفة للأسر لمساعدتهم على تلبية احتياجات أطفالهم الرضع والدارجين الذين يعانون من إعاقات أو تأخُّرات في نموهم.
- تعزز (Early Intervention Services and Supports (EIS الشراكات التعاونية؛ وتوجه اهتمامها إلى الأسرة، ويتم تقديمها في البيئات الطبيعية التي عادةً ما يقضي الطفل وقته فيها؛ وتقدر أهمية أفضل الممارسات الحالية في التدخل المبكر؛ وتقوم على أساس الاحترام المتبادل والاختيار الحر.
- تعرف على المزيد حول أوجه دعم Birth To Three من خلال الاطلاع على Handbook 2 (دليل 2):

www.birth23.org/files/Families/FamilyHandbookII.pdf

يكون الاشتراك في برنامج Birth to Three System تطوعيًّا بشكلٍ دائم، ويمكنك سحب موافقتك في أي وقت. للحصول على معلومات حول عمليات الموافقة المستنيرة، والسرية، والوساطة، يُرجى الاطلاع على كتيب حقوق أولياء الأمور من خلال زيارة الموقع التالي: **www.birth23.org/families/rights**

للحصول على قائمة بالمصطلحات الواردة في المسرد، وتاريخ برنامج Birth to Three، وأوجه الدعم الأخرى، يُرجى زيارة الموقع التالي: **www.birth23.org**

Connecticut Birth to Three System

OEC